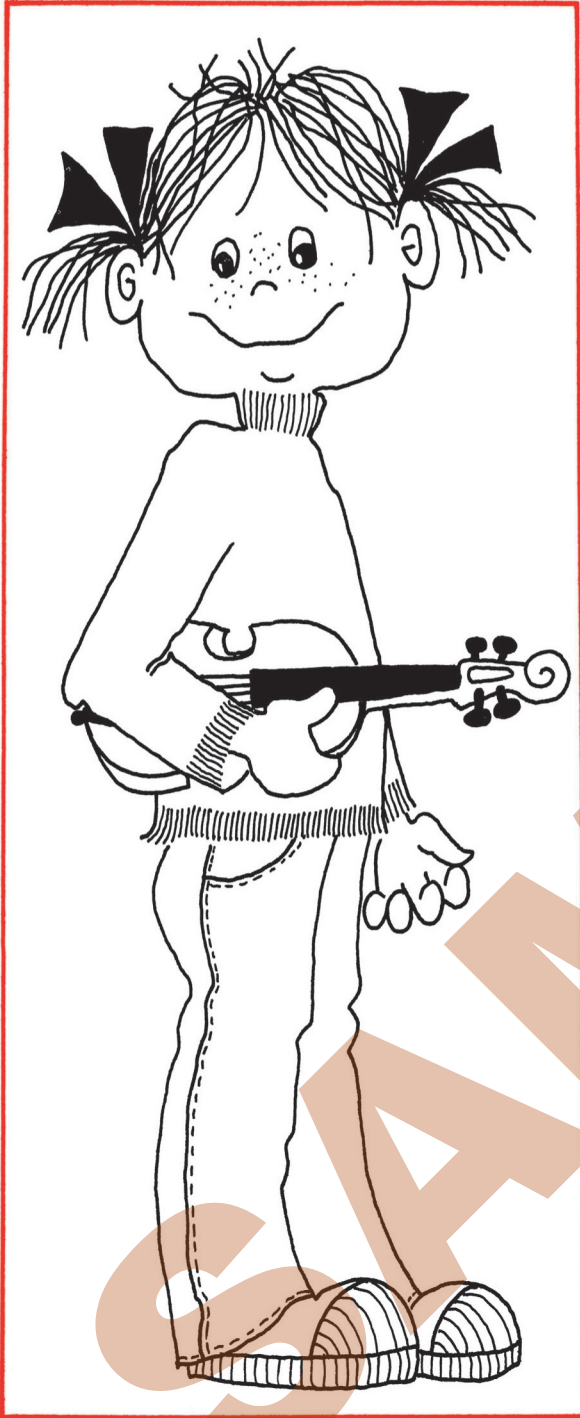
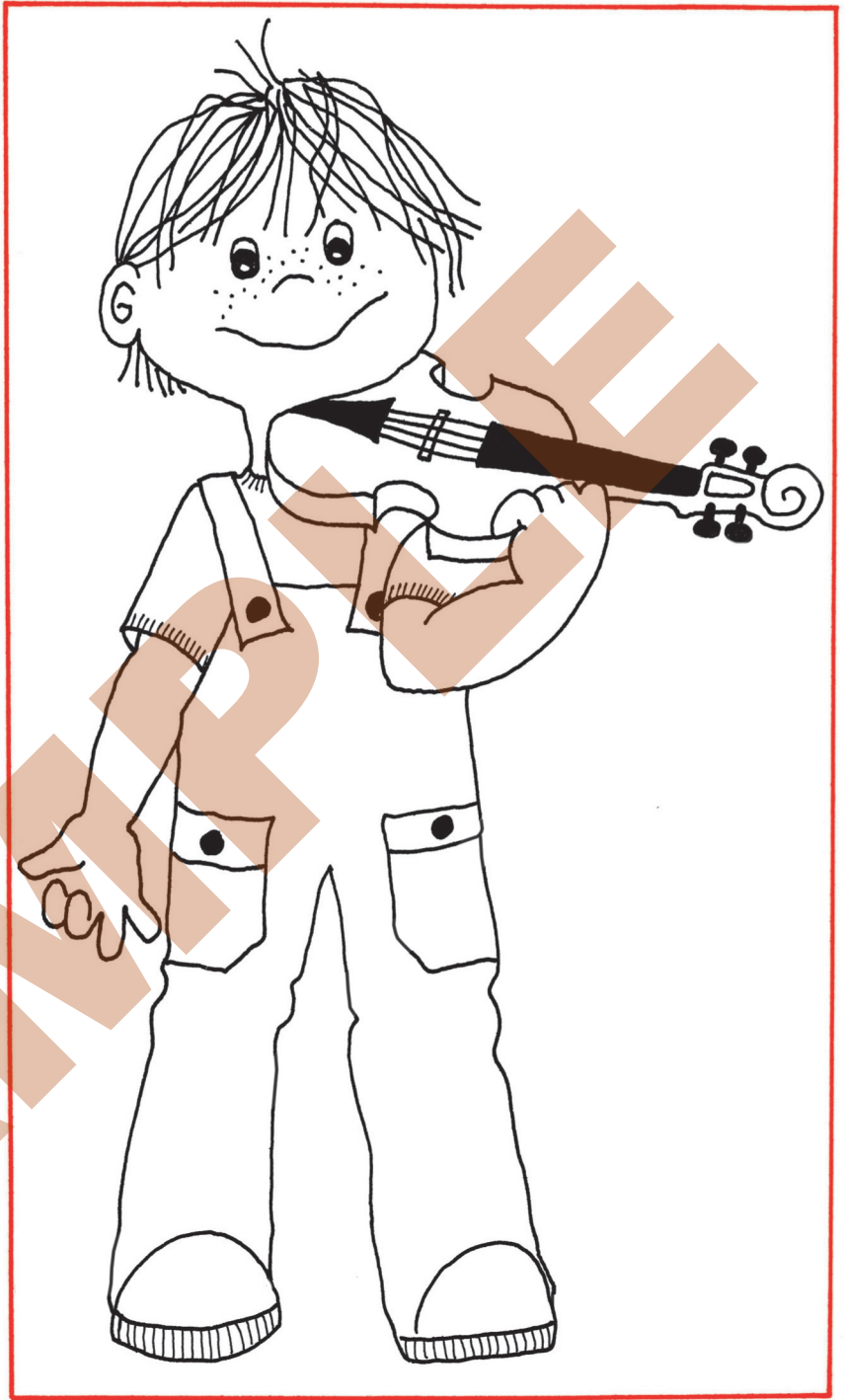

LEPOASENTO**SOITTOASENTO**

Viulu on ystäväsi, mutta se ei ole mikään leikkikalua. On tärkeää, että heti opettelet käsittelemään viuluasi oikein ja hellävaraisesti. Opettele myös kiristämään ja löysäämään jousen jouhet. Opettajan kanssa yhdessä voitte sitten etsiä viulun lepoasennon ja oikean, mahdollisimman mukavan soittoasennon. Näin viulu ei pääse putoamaan.

JOUSIKÄSI

Jousen käyttöä voit aluksi harjoitella vaikkapa kynän avulla, koska se on kevyempi kuin oikea jousi.

Kuvittele, että harjaat hampaitasi ja hämmennät puurokattilaa "jousellasi". Leiki myös tuulilasinyyhkijää jousikädelläsi.

Muista että jousikätesi on koko ajan pehmoinen ja joustava kuin kissan tassu!

Tee sitten kaikki nämä harjoitukset oikealla jousella. Opettaja neuvoo käden oikean paikan jousella, ja vähitellen voit soittaa kaikki yhden kielen laulut myös jousella.

hammasharja

puurokauha

tuulilasin

pyyhkijä

PUOLINUOTTI

Puolinuotissa on avonainen nuppi ja varsi. Sen mittaiset sävelet soivat niin pitkään, että ehdit laskea kahteen ja käyttää pitkiä jousenvetoja.

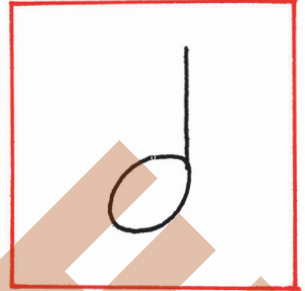

Soita E-kielellä näppäillen ja jousella:

Soita A- ja D-kielellä näppäillen ja jousella:

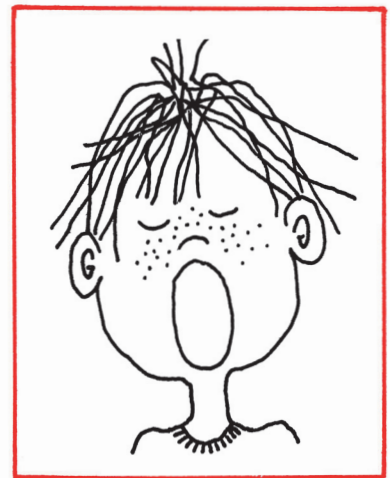
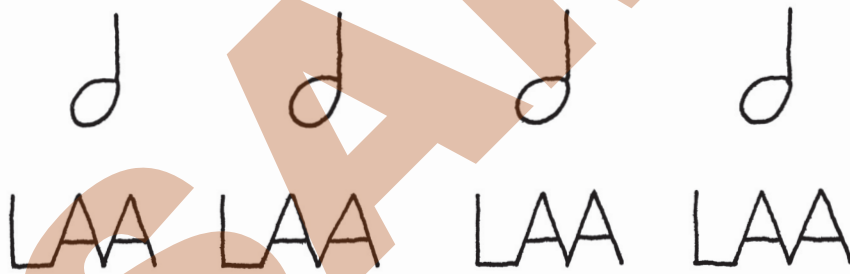

Soita G-kielellä näppäillen ja jousella:

A-KIELI

G D A E

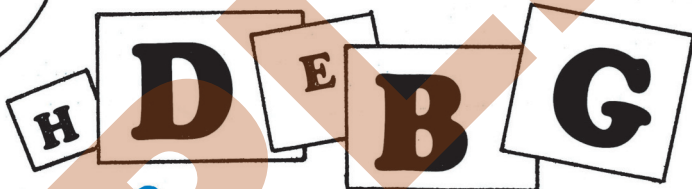
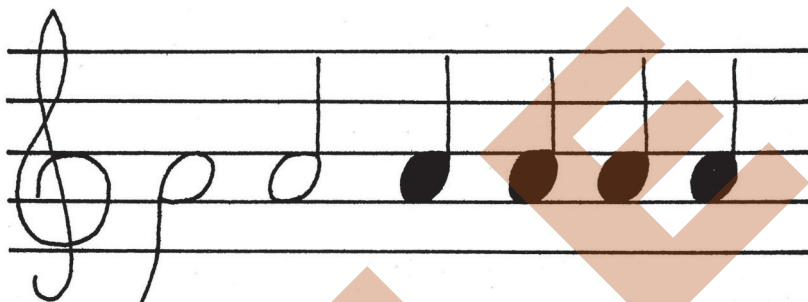
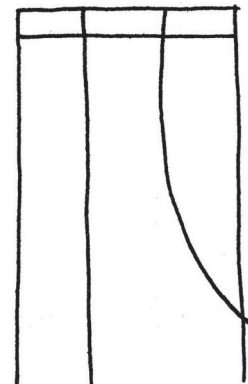

Aa aa

aapiskukko

AA AA AA-PIS-KUK-KO AH-KE-RIL-LE LAU-LAA

Aurinko nauraa

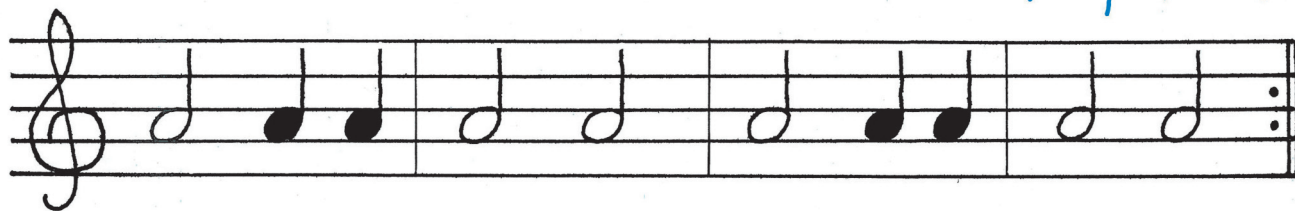

1. LAULA 2. NÄPPÄILE 3. SOITA JOUSELLA
Kolme sormilaulua

K. RODIONOV

Nalle Marssi

piirilaulu

PII-RI PYÖ-RII KAIK-KI HYÖ-RII NAU-RAA LAU-LAA RAL-LAT-TAA

KOH-TA KO-TIIN MEN-NA' SAA

Vihreällä niityllä

LASTENLAULU

(PIANOSÄESTYS)

G-DUURISSA

asteikko

kolmisoinnut

Soita samat jousiharjoitukset kuin D-duurissakin! G-duurissa ei tarvita kuin yksi ylennys: F-Fis.

trallatus

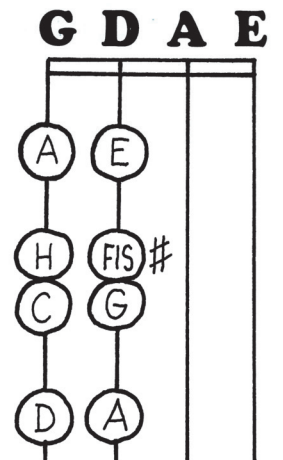

ANNA-MAIJA USMA

ILOINEN VIULUNIEKKA 1

SÄESTYSKIRJA

 FENNICA GEHRMAN

3. TÖMISTYSTÄ

Andante KRASEV

SISÄLLYS

1. Maalaistanssi	3
2. Kukko	3
3. Tömistystä	4
4. Kävelyllä	5
5. Kehtolaulu	5
6. Laulelma	6
7. Tuttu laulu	7
8. Metsästäjä	8
9. Vihreällä niityllä	9
10. Kiipeän mäelle	10
11. Itsekseni lauleskelen	11
12. Huudan, kuiskaan	12
13. Nukkumatti	13
14. Varpunen	13
15. Kettu repolainen	14